

OB 11950- AB Solbjerg - Hovedinspektion Version 2

AB Solbjerg - Hovedinspektion, 11950 - AB Solbjerg



Inspektion gennemført

hos:

AB Solbjerg
Bellahøjvej 108
2720 Vanløse

Kunde:

AB Solbjerg
Bestyrelsen Bellahøjvej 108
kld.
2720 Vanløse

Skema:

Hovedinspektion

Inspektionsdato:

20. aug. 2024

Info:

Ordrenummer:

11950



KLASSIFICERING	FOTO NUMMER
INFO	2, 4, 7
5	6, 9, 10
4	5, 8
3	3
2	-
1	-

Supplerende information

Denne inspektion er foranlediget af en kontakt imellem kunde og Nordisk Legepladsinstitut, med ønsket om at vurdere det generelle sikkerhedsniveau på kundens redskaber. Inspektionen er primært foretaget i henhold til udførende inspektørs professionelle vurdering med hensyntagen til gældende produktsikkerhedsstandarder på inspektionstidspunktet. Ved inspektionen er der, såfremt de vises i rapporten, benyttet testværktøjer som anvist i gældende standard. Medmindre andet anføres, er faldunderlagets stødabsorberende egenskaber ikke testet, men alene vurderet visuelt. Der er kun ved mistanke om råd, foretaget stikprøvevis udgravning ved stolper for kontrol. Der er ikke foretaget demontering af lukkede dele for at vurdere redskabets tilstand, men der henvises til producentens vedligeholdelses-anvisninger. Redskaber med afvigelser som er opstillet inden gældende standards ikrafttræden, er ikke nødvendigvis usikre, men bør risikovurderes af ejer med henblik på udbedring.

Maksimalt udbytte af rapporten opnås ved at være opmærksom på følgende:

Forside: Her ses kundeoplysninger, oplysninger om legepladsens placering samt en samlet vurdering af tilstanden på legepladsen med en smiley, baseret på inspektørens karaktergivning af de forskellige afvigelser. Karaktergivningen er alene vejledende og ikke ansvarspådragende for inspektøren. Rapporten bør læses grundigt inden eventuelle beslutninger om lukning eller udbedring tages.

Side 2, Supplerende information: Her beskrives betingelserne for inspektionen, samt belyses risikovurderingen med smileys.

Side 3, Kontrolokumentation: Her vises et foto af det enkelte redskab. Til højre for fotoet er der angivet hvilke afsnit af standarden der er gældende for redskabet og afvigelsen. De efterfølgende fotos viser eventuelle afvigelser, med tilhørende tekst og henvisninger. I tekstrudens øverste højre hjørne er der angivet inspektørens risikokarakter af afvigelsen. Ved fare for liv eller lemmer, gives der en rød smiley på forsiden, uagtet gennemsnitskarakteren af de samlede afvigelser. Karaktergivning til risikovurdering:

Farve	Beskrivelse	Karakter
GRØN	Ubetydelig risiko.	5
BLÅ	Acceptabel risiko. Evt. forholdsregler kan vurderes ud fra motoriske eller pædagogiske hensyn.	4
LILLA	Moderat risiko. Bør vurderes fra sag til sag, bør kun benyttes under opsyn af voksne.	3
ORANGE	Alvorlig risiko. Der bør tages forholdsregler for at fjerne truslen, bør ikke benyttes før udbedring.	2
RØD	Uacceptabel risiko. Redskaber bør afspærres og ikke benyttes før udbedring.	1





Redskabsbillede > Gynger

Info

Følgende standarder er anvendt under inspektionen:

EN1176 del 1:2017+A1:2023 Generelt

EN1176 del 2:2017+AC:2019 Gynger

EN1176 del 7:2020 Inspektion og vedligehold

Foto nummer 2



Vedligeholdelse

3

Denne redskabsdel er løs og skal efterspændes.

DS/EN 1176 del 7 pkt. 7.2 Korrigerende vedligeholdelse.

Foto nummer 3



Redskabsbillede > Del-1 Redskab

Info

Følgende standarder er anvendt under inspektionen:

EN1176 del 1:2017+A1:2023/Ret. 1:2024 Generelt

EN1176 del 7:2020 Inspektion og vedligehold

Foto nummer 4

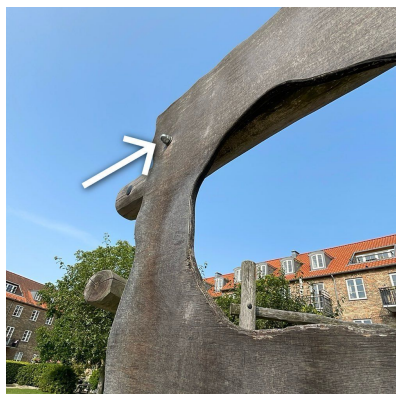

Vedligeholdelse

4

Denne redskabsdel er løs og skal efterspændes.
DS/EN 1176 del 7 pkt. 7.2 Korrigerende vedligeholdelse.

Foto nummer 5

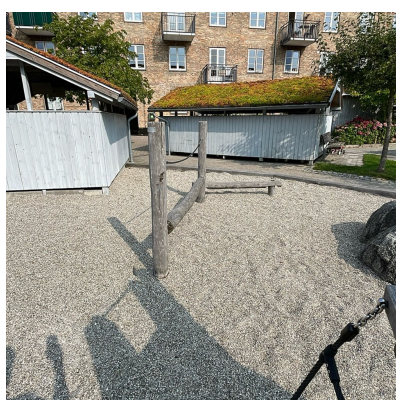

Redskabsbillede > Del-1 Redskab

5

Følgende standarder er anvendt under inspektionen:

EN1176 del 1:2017+A1:2023/Ret. 1:2024 Generelt

EN1176 del 7:2020 Inspektion og vedligehold

Der er ikke registreret afvigelser d.d.

Foto nummer 6

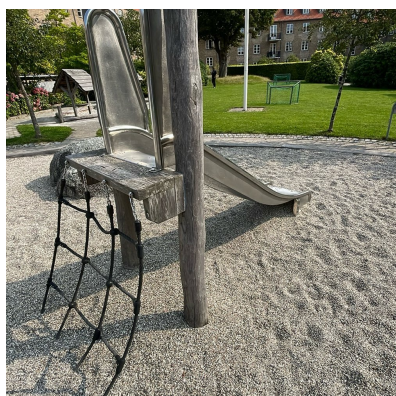

Redskabsbillede > Rutschebaner

Info

Følgende standarder er anvendt under inspektionen:

EN1176 del 1:2017+A1:2023 Generelt

EN1176 del 3:2017 Rutschebaner

EN1176 del 7:2020 Inspektion og vedligehold

Foto nummer 7

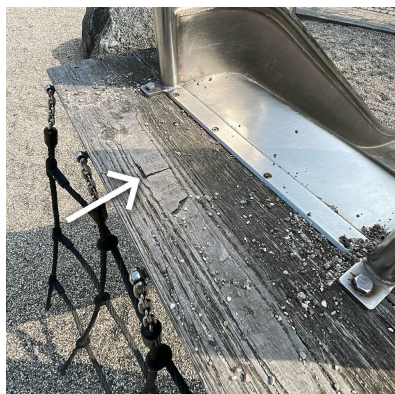

Finish

4

Denne del af redskabet er i forfald og har dannet skarpe kanter. Der må ikke være nogen hårde og skarpkantede dele i nogen tilgængelige dele af redskabet. Hjørne og kanter afrundes.

DS/EN 1176 del 1 pkt. 4.2.5 Redskabers finish

Foto nummer 8



Redskabsbillede > Del-1 Redskab

5

Følgende standarder er anvendt under inspektionen:

EN1176 del 1:2017+A1:2023/Ret. 1:2024 Generelt

EN1176 del 7:2020 Inspektion og vedligehold

Der er ikke registreret afvigelser d.d.

Foto nummer 9



Redskabsbillede > Del-1 Redskab

5

Følgende standarder er anvendt under inspektionen:

EN1176 del 1:2017+A1:2023/Ret. 1:2024 Generelt

EN1176 del 7:2020 Inspektion og vedligehold

Der er ikke registreret afvigelser d.d.

Foto nummer 10

Opgaven blev udført af: Mads Holger Strander Sinding - Tlf. +45 70 70 78 17

Tak fordi I valgte os som jeres uvildige og uafhængige inspektionsvirksomhed.

Den næste årlige inspektion skal gennemføres senest 12 måneder fra inspektionsdatoen, da denne rapport kun er gyldig i ét år.

Hvis rapporten giver anledning til spørgsmål eller behov for opfølgning, er I velkomne til at kontakte os på telefon: 70 70 78 17 eller e-mail: info@nlpi.dk.

Vi ser frem til at betjene jer igen næste år.

Inspektørens underskrift til verificering af denne rapport:



- Underskrift

20. aug. 2024

Dato